

Informações Gerenciais do Estado do Espírito Santo



MÊS: FEVEREIRO 2008

GOVERNO DO ESTADO DO ESPÍRITO SANTO
SECRETARIA DE ESTADO DE GESTÃO E RECURSOS HUMANOS
SUBSECRETARIA DE ESTADO DE RECURSOS HUMANOS
NÚCLEO DE ESTATÍSTICA DE RECURSOS HUMANOS - NUERH

Governador do Estado do Espírito Santo:
Paulo Cesar Hartung Gomes

Secretário de Estado de Gestão e Recursos Humanos:
Ricardo de Oliveira

Subsecretário de Estado de Recursos Humanos:
Sandra Helena Bellon

Núcleo de Estatística de Recursos Humanos:
Marlene Vieira
Bruna Moraes
Claire Andrea Lyra
Eliene Lopes da Silva - (Estagiária)
Josana Karla Venturim Santana de Souza
Marcelle Folha Motta

SUMÁRIO

Demonstrativo do Quadro de Servidores Ativos e Inativos _____	5
Valores da Folha de Pagamento _____	6
Comparativo da Evolução do Quantitativo de Servidores _____	7
Comparativo da Evolução da Folha de Pagamento _____	8
Quantitativo de Servidores do Poder Executivo Estadual – Administração Direta _____	9
Quantitativo de Servidores do Poder Executivo Estadual – Autarquias _____	10
Quantitativo de Segurados do Regime Próprio de Previdência Social – RPPS _____	11
Despesas com Servidores do Poder Executivo Estadual – Administração Direta _____	12
Despesas com Servidores do Poder Executivo Estadual – Autarquias _____	13
Despesas Pagamento Aposentadorias e Pensões do Regime Próprio de Previdência Social – RPPS _	14
Demonstrativo da Evolução de Cargos de Designação Temporária _____	15
Demonstrativo dos Gastos com Escala Especial _____	17
Demonstrativo do Custo do Auxílio Alimentação Pago na Folha de Pagamento _____	18
Demonstrativo do Quantitativo e dos Gastos com Estagiários _____	19
Distribuição do Quantitativo e das Despesas de Pessoal por Área _____	21
Remuneração Média dos Servidores da Administração Direta _____	22
Demonstrativo da Contribuição Previdenciária ao RPPS _____	24

APRESENTAÇÃO

Com a finalidade de dar publicidade aos seus atos de modo a permitir, dentre outros, planejamento, transparência e estudos sobre servidores públicos, a Secretaria de Estado de Gestão e Recursos Humanos, organiza e sistematiza, mensalmente, sob a denominação de relatório gerencial, informações pormenorizadas sobre quantitativos e gastos com pessoal. O relatório contempla dados do Poder Executivo Estadual, relativos aos servidores ativos e aos beneficiários do Regime Próprio de Previdência Social, no qual estão inseridos os aposentados e os pensionistas.

A partir do ano de 2007, a totalidade dos servidores da Administração Direta e das Autarquias, inclusive aqueles regidos pela CLT, passou a ter suas folhas de pagamento processadas pelo sistema SIARHES (Sistema Integrado de Administração de Recursos Humanos do Espírito Santo).

Nos quadros de informações sobre servidores ativos e contribuições previdenciárias, na parte referente às despesas de pessoal, constam os dados dos servidores estatutários e dos celetistas, e dados do complemento previdenciário. Esse complemento, representa o dispêndio do Governo para completar as despesas com o pagamento dos aposentados e pensionistas, após apurada a arrecadação previdenciária do Fundo Financeiro constituída pelas parcelas de contribuição do servidor e de responsabilidade do Estado (encargo patronal).

As informações do relatório têm característica pontual – dados da competência – e demonstram a composição da folha de pagamento quanto: às diversas categorias que a compõem e a vinculação ao regime previdenciário; o tipo de vínculo dos servidores para com o poder público – permanente ou transitório; a sua especificidade – civil ou militar; dentre outros. Em algumas das informações, são apresentados demonstrativos de seu comportamento ao longo dos últimos doze meses.

Os dados são coletados a partir das folhas de pagamento e expressam, nos quantitativos, o número de vínculos públicos e não o número de servidores, pois, há casos de acumulação legal. Assim, um mesmo servidor, detentor de dois cargos legalmente acumuláveis, é computado como dois vínculos. Quanto às despesas, nelas estão englobados além das remunerações mensais regulares, pagamentos de: 13º vencimento, ocorridos no mês; abono férias e diferenças atrasadas, tanto de vantagens pessoais quanto de promoções.

As oscilações regularmente verificadas, ora para mais ora para menos, decorrem, principalmente, no caso dos quantitativos, das variações nas contratações e desligamentos de servidores temporários e comissionados, e das aposentadorias; e, na questão das despesas, decorrem dos pagamentos variáveis, citados no parágrafo anterior e dos vencimentos dos novos nomeados.

**QUADRO INFORMAÇÕES SOBRE QUANTITATIVO E PAGAMENTO DE SERVIDORES
ATIVOS, APOSENTADOS E DE PENSIONISTAS DO PODER EXECUTIVO**

fev/08

**INFORMAÇÕES
SERVIDORES
ATIVOS E
CONTRIBUIÇÕES
PREVIDENCIÁRIAS**

ESTATUTÁRIOS/CELETISTAS ATIVOS	30.540	73.960.783,21
COMISSIONADO ATIVOS	3.405	6.888.714,61
DTs	7.349	11.234.995,83
PENSÕES ESPECIAIS	238	468.514,14
COMP. APOSENTADORIA	1.059	3.516.960,27
ENC. SOCIAL PATRONAL		16.076.923,75
CONTRIBUIÇÃO COMPL. FUNPES		41.629.300,19
TOTAL	42.591	153.776.192,00
ESTAGIÁRIOS/MÉDICOS RESIDENTES	1.846	639.455,74
AUXÍLIO ALIMENTAÇÃO	37.686	5.719.154,75

**INFORMAÇÕES
FOLHAS
PAGAMENTO
APOSENTADOS E
PENSIONISTAS
DO RPPS**

APOSENTADOS	21.019	47.523.050,68
PENSIONISTAS	4.134	12.590.744,55
ENC. SOCIAL PATRONAL		3.146.205,03
TOTAL	25.153	63.260.000,26

DESPESAS COM PESSOAL FEVEREIRO 2008

PODER EXECUTIVO - ADM. DIRETA E AUTARQUIAS - ATIVOS E INATIVOS

	VALOR	PERCENTUAL
Ativos	108.161.417,40	70,34
Complementação Aposentadoria - CLT (1)	3.516.960,27	2,29
Pensões Especiais	468.514,14	0,30
Contribuição Complementar ao FUNPES	41.629.300,19	27,07
	153.776.192,00	100,00

Fonte: Relatórios SIARHES - Administração Direta e das Autarquias.

Nota:

(1) - Compreende complementações concedidas pelas Leis nºs 4.511/91, 4.565/91 e 5.567/98.

PAGAMENTO DOS BENEFICIÁRIOS DO REGIME PRÓPRIO DE PREVIDÊNCIA SOCIAL - RPPS

	VALOR DA FOLHA	PERCENTUAL
Aposentados	49.753.849,51	78,65
Pensionistas	13.506.150,75	21,35
	63.260.000,26	100,00

Fonte: Relatórios SIARHES - Administração Direta e das Autarquias.

QUANTITATIVO SERVIDORES - ATIVOS DO PODER EXECUTIVO E APOSENTADOS E PENSIONISTAS DO RPPS

Fev/07	Mar/07	Abr/07	Mai/07	Jun/07	Jul/07	Ago/07	Set/07	Out/07	Nov./07	Dez./07	Jan/08	Fev/08
65.853	72.525	75.557	76.797	77.165	77.509	76.119	78.054	78.328	78.552	78.672	67.776	67.744

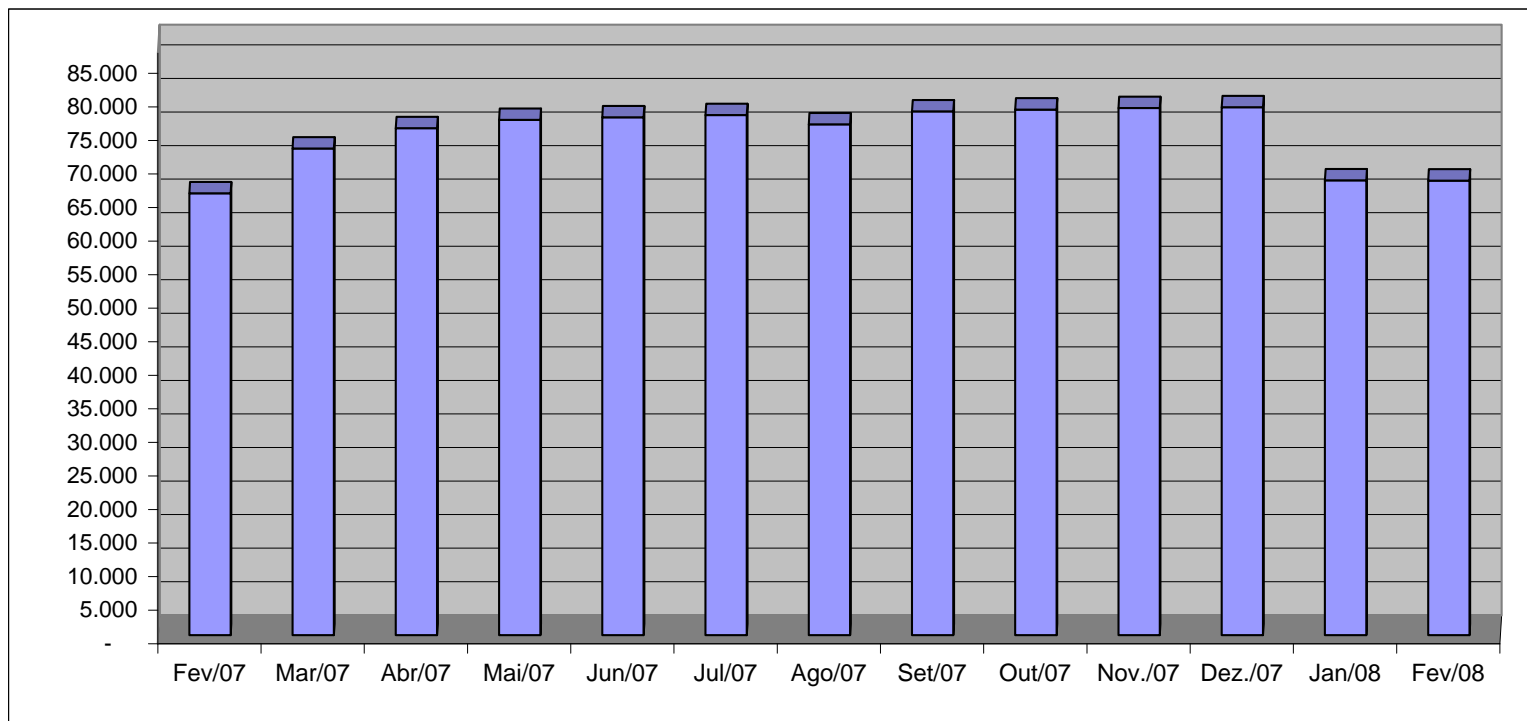

Fonte: Relatórios SIARHES - Administração Direta e das Autarquias.

VALOR DAS FOLHAS DE PAGAMENTO - ATIVOS DO PODER EXECUTIVO E APOSENTADOS E PENSIONISTAS DO RPPS

Fev/07	Mar/07	Abr/07	Mai/07	Jun/07	Jul/07	Ago/07	Set/07	Out/07	Nov/07	Dez/07	Jan/08	Fev/08
156.139,18	164.086,30	176.919,84	170.523,40	173.526,58	173.045,92	171.630,79	176.540,40	199.638,76	223.163,81	351.472,43	179.934,08	175.406,89

Em R\$1.000,00

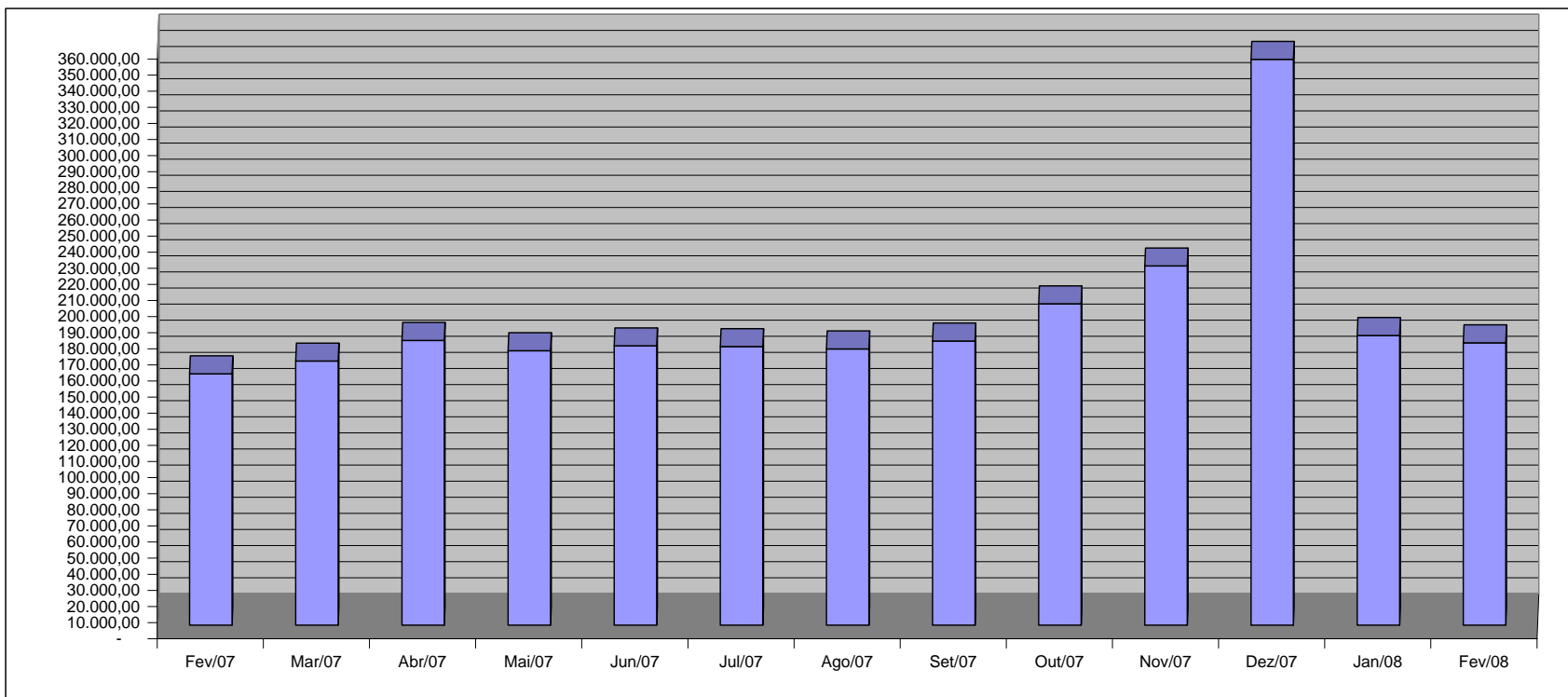

Fonte: Relatórios SIARHES - Administração Direta e das Autarquias.

Obs.: O decréscimo da folha de fevereiro/08, em relação aos meses de dezembro, novembro e outubro decorreu do pagamento naqueles meses, de abonos aos servidores estaduais.

QUANTITATIVO DE SERVIDORES ATIVOS DO PODER EXECUTIVO ESTADUAL - ADM. DIRETA
FEVEREIRO/2008

	ÓRGÃOS	EFETIVOS/CLT	COMISSIONADOS ATIVOS	COMPL. APOS.(1)	DT'S ATIVOS	TOTAL GERAL
		ATIVOS		CLT		Nº SERV.
ADMINISTRAÇÃO DIRETA	AGE	44	35	-	-	79
	APE	6	19	-	-	25
	CASA CIVIL	7	63	-	-	70
	CASA MILITAR	2	16	-	-	18
	CBMES	726	3	-	-	729
	SECT	-	23	-	-	23
	DEFENSORIA PÚBLICA	145	26	2	-	173
	PGE	78	111	-	-	189
	POLÍCIA CIVIL	1.798	1	10	-	1.809
	POL. MILITAR	6.638	-	-	-	6.638
	POL. MILITAR-HPM	519	-	-	-	519
	SEAG	14	59	-	-	73
	SEAMA	2	20	-	-	22
	SECULT	134	59	-	-	193
	SECOM	2	24	-	-	26
	SEDETUR/SEDES	3	28	-	-	31
	SETUR	2	22	-	-	24
	SEDIT/SETOP	2	42	-	-	44
	SEDU	10.435	220	32	3.523	14.210
	SEDURB	2	30	-	-	32
	SEFAZ	545	195	-	-	740
	SEG	14	170	-	-	184
	SEJUS	164	503	-	329	996
	SEP	7	62	-	-	69
	SEGER	176	165	21	-	362
	SEGER - Pensões Especiais (2)	238	-	-	-	238
	SEGER - Prev. Complementar	-	-	44	-	44
	SESA (3)	6.640	308	134	2.987	10.069
	SESP	14	124	-	-	138
	SESPORT	13	28	-	-	41
	SETADES	46	115	-	-	161
	VICE GOVERNADORIA	-	25	-	-	25
	Sub-Total	28.416	2.496	243	6.839	37.994

Fonte: Relatórios SIARHES - Administração Direta e das Autarquias.

Notas:

(1) - O quantitativo refere-se exclusivamente àqueles servidores/pensionistas que receberam complementação nesta competência e não aos que têm o direito. Por essa razão, na hipótese de ocorrer alteração na remuneração dos servidores ativos, poderá haver alteração nestes quantitativos.

(2) - Refere-se aos Pensionistas - Pensão Especial a cargo da SEGER.

(3) - Já contemplam os dados do IESP, na saúde, conforme Lei Compl. nº 407/07 - D.O. 27/07/2007.

QUANTITATIVO DE SERVIDORES ATIVOS DO PODER EXECUTIVO ESTADUAL - ADM. INDIRETA - AUTARQUIAS
FEVEREIRO/2008

	ÓRGÃOS	EFETIVOS	COMISSIONADOS	COMPL. APOS. (1)	DT'S ATIVOS	TOTAL GERAL
		ATIVOS	ATIVOS	CLT		Nº SERV.
AUTARQUIAS	ADERES	-	25	-	-	25
	DER/ES	281	45	584	-	910
	FAMES	44	31	4	26	105
	FAPES	-	15	-	-	15
	ESESP	-	23	-	-	23
	IASES	111	73	22	225	431
	IEMA	176	47	-	77	300
	IUSN	106	25	11	-	142
	IDAF	326	6	7	182	521
	INCAPER	552	5	115	-	672
	IOPES	11	21	-	-	32
	PROCON	-	49	-	-	49
	RTV-ES	124	28	11	-	163
	ASPE	-	11	-	-	11
	DETRAN (2)	228	367	8	-	603
	DIO (2)	50	25	53	-	128
	IPAJM (2)	133	29	-	-	162
	JUCEES (2)	33	31	-	-	64
	IPEM (2)	-	20	-	-	20
	PRODEST	186	12	-	-	198
	SUPPIN (2)	1	21	1	-	23
	Sub-Total	2.362	909	816	510	4.597

TOTAL DA DIRETA	28.416	2.496	243	6.839	37.994
TOTAL DA INDIRETA	2.362	909	816	510	4.597
TOTAL GERAL	30.778	3.405	1.059	7.349	42.591

ESTAGIÁRIOS					1.846
--------------------	--	--	--	--	--------------

Fonte: Relatórios SIARHES - Administração Direta e das Autarquias.

Notas:

(1) - O quantitativo refere-se exclusivamente àqueles servidores/pensionistas que receberam complementação nesta competência e não aos que têm o direito. Por essa razão, na hipótese de ocorrer alteração na remuneração dos servidores ativos, poderá haver alteração nestes quantitativos.

(2) - Órgãos sem recursos do Tesouro para pagar pessoal.

QUANTITATIVO DE SEGURADOS PAGOS, PELO REGIME PRÓPRIO DE PREVIDÊNCIA SOCIAL - RPPS - PODER EXECUTIVO
FEVEREIRO/2008

	ÓRGÃOS	APOSENTADOS	PENSÕES	TOTAL GERAL Nº SERV.
ADMINISTRAÇÃO DIRETA	AGE	5	1	6
	APE	8	-	8
	CASA CIVIL	52	4	56
	CASA MILITAR	13	5	18
	CBMES	104	26	130
	SECT	-	1	1
	DEFENSORIA PÚBLICA	45	5	50
	PGE	51	15	66
	POLÍCIA CIVIL	637	321	958
	POL. MILITAR	2.981	1.464	4.445
	POL. MILITAR -HPM	3	1	4
	SEAG	121	33	154
	SEAMA	-	-	-
	SECULT	28	5	33
	SECOM	8	2	10
	SEDETUR/SEDES	-	2	2
	SETUR	-	-	-
	SEDIT/SETOP	18	-	18
	SEDU	14.106	876	14.982
	SEDURB	-	-	-
	SEFAZ	805	543	1.348
	SEG	17	2	19
	SEJUS	156	23	179
	SEP	-	15	15
	SEGER	198	341	539
	SESA	1.187	308	1.495
	SESP	30	59	89
	SESPORT	1	-	1
	SETADES	42	2	44
	VICE GOVERNADORIA	5	-	5
	Total	20.621	4.054	24.675

	ÓRGÃOS	APOSENTADOS	PENSÕES	TOTAL GERAL Nº SERV.
AUTARQUIAS	ADERES	-	-	-
	DER/ES	50	17	67
	FAMES	13	1	14
	FAPES	-	-	-
	ESESP	-	-	-
	IASES	65	7	72
	IEMA	-	-	-
	IJSN	25	2	27
	IDAF	30	5	35
	INCAPER	79	12	91
	IOPES	-	-	-
	PROCON	-	-	-
	RTV-ES	16	13	29
	ASPE	-	-	-
	DETRAN (1)	59	6	65
	DIO (1)	18	6	24
	IPAJM (1)	42	10	52
	JUCEES (1)	-	1	1
	IPEM (1)	-	-	-
	PRODEST	-	-	-
	SUPPIN (1)	1	-	1
	Total	398	80	478

Nota:

(1) - Órgãos sem recursos do Tesouro.

TOTAL SERVIDORES: APOSENTADOS EFETIVOS E PENSÕES	25.153
---	---------------

Fonte: Relatórios SIARHES - Administração Direta e das Autarquias.

DESPESAS COM PAGAMENTO DE SERVIDORES DO PODER EXECUTIVO ESTADUAL - ADM. DIRETA
ATIVOS, APOSENTADOS E PENSIONISTAS
FEVEREIRO/2008

Em: R\$ 1,00

	ÓRGÃOS	EFETIVOS/CLT	COMISSIONADOS ATIVOS	COMPL. APOS.	DT'S	ENCARGOS PATRONAIS			TOTAL ATIVOS	CONTRIB. COMPL. FUNPES	DESPESA TOTAL
		ATIVOS		CLT	ATIVOS	INSS/FGTS	IPAJM	OUTROS REGIMES			
ADMINISTRAÇÃO DIRETA	AGE	274.575,96	79.245,38	-	-	14.466,14	58.772,34	273,44	427.333,26	(18.593,20)	408.740,06
	APE	6.111,18	37.101,03	-	-	8.427,31	1.183,58	-	52.823,10	17.052,91	69.876,01
	CASA CIVIL	27.710,72	100.403,68	-	-	22.979,83	6.115,88	-	157.210,11	153.090,58	310.300,69
	CASA MILITAR	17.350,71	35.315,15	-	-	7.637,08	2.949,16	-	63.252,10	44.148,96	107.401,06
	CBMES	1.996.627,18	6.206,37	-	-	921,58	275.504,08	-	2.279.259,21	147.085,39	2.426.344,60
	SECT	-	52.468,19	-	-	10.812,43	-	-	63.280,62	9.795,79	73.076,41
	DEFENSORIA PÚBLICA	880.306,98	35.960,94	9.950,08	-	8.273,95	187.021,70	-	1.121.513,65	139.089,36	1.260.603,01
	PGE	1.004.745,87	175.279,74	-	-	35.071,26	214.883,04	-	1.429.979,91	434.007,60	1.863.987,51
	POLÍCIA CIVIL	10.228.589,08	2.000,00	24.928,28	-	478,72	1.685.167,96	-	11.941.164,04	1.863.005,74	13.804.169,78
	POL. MILITAR	16.503.594,43	-	-	-	1.503,44	2.285.136,92	-	18.790.234,79	11.877.821,88	30.668.056,67
	POL. MILITAR -HPM	1.714.845,51	-	-	-	-	251.198,60	-	1.966.044,11	(371.599,54)	1.594.444,57
	SEAG	19.639,25	92.422,62	-	-	18.031,19	5.899,14	-	135.992,20	268.496,84	404.489,04
	SEAMA	5.620,29	50.237,41	-	-	11.931,59	960,72	-	68.750,01	(1.441,08)	67.308,93
	SECULT	224.518,59	151.842,86	-	-	27.977,50	53.830,08	-	458.169,03	(6.088,02)	452.081,01
	SECOM	972,61	76.854,17	-	-	16.307,43	970,90	-	95.105,11	8.057,87	103.162,98
	SEDETUR/SEDES	29.807,24	84.682,38	-	-	16.523,61	5.829,64	-	136.842,87	(3.873,49)	132.969,38
	SETUR	4.316,37	78.521,02	-	-	10.033,24	6.010,18	-	98.880,81	(9.015,27)	89.865,54
	SEDIT/SETOP	1.530,99	96.310,53	-	-	19.785,52	1.580,50	-	119.207,54	47.192,17	166.399,71
	SEDU	15.821.269,65	391.547,21	23.320,53	3.985.614,74	576.044,11	3.206.443,11	1.070,11	24.005.309,46	16.686.069,92	40.691.379,38
	SEDURB	15.440,21	80.445,81	-	-	17.669,34	1.891,06	-	115.446,42	(2.836,59)	112.609,83
	SEFAZ	4.892.139,98	413.154,50	-	-	65.289,93	1.007.443,17	-	6.378.027,58	9.537.386,18	15.915.413,76
	SEG	36.008,85	566.180,45	-	-	119.668,17	7.137,32	-	728.994,79	44.357,49	773.352,28
	SEJUS	292.945,59	751.129,12	-	317.465,67	238.649,02	65.926,62	280,00	1.666.396,02	178.448,48	1.844.844,50
	SEP	24.849,08	150.739,06	-	-	22.912,54	12.895,02	-	211.395,70	17.933,07	229.328,77
	SEGER	389.328,67	292.297,17	16.325,54	-	56.061,22	85.385,94	-	839.398,54	844.797,85	1.684.196,39
	SEGER - Pensões Especiais (1)	468.514,14	-	-	-	-	-	-	468.514,14	-	468.514,14
	SEGER - Prev. Complementar	-	-	166.526,16	-	-	-	-	166.526,16	-	166.526,16
	SESA (2)	11.971.788,99	742.654,64	234.765,96	6.495.268,14	1.177.965,95	2.021.879,37	64,43	22.644.387,48	(428.422,25)	22.215.965,23
	SESP	56.227,36	235.805,00	-	-	49.910,46	10.622,46	-	352.565,28	270.667,13	623.232,41
	SESPORT	16.960,49	90.412,30	-	-	16.309,84	5.353,30	-	129.035,93	(7.542,75)	121.493,18
	SETADES	58.278,67	203.276,62	-	-	42.434,08	13.746,78	326,04	318.062,19	55.061,31	373.123,50
	VICE GOVERNADORIA	0,00	71.495,92	-	-	15.885,99	326,54	-	87.708,45	4.080,99	91.789,44
	Sub-Total	66.984.614,64	5.143.989,27	475.816,55	10.798.348,55	2.629.962,47	11.482.065,11	2.014,02	97.516.810,61	41.798.235,31	139.315.045,92

Fonte: Relatórios SIARHES - Administração Direta e das Autarquias.

Notas:

(1) - Refere-se aos Pensionistas - Pensão Especial a cargo da SEGER.

(2) - Já contemplam os dados do IESP, na saúde, conforme Lei Compl. nº 407/07 - D.O. 27/07/2007.

DESPESAS COM PAGAMENTO DE SERVIDORES DO PODER EXECUTIVO ESTADUAL - ADM. INDIRETA - AUTARQUIAS
ATIVOS, APOSENTADOS E PENSIONISTAS
FEVEREIRO/2008

Em: R\$ 1,00

	ÓRGÃOS	EFETIVOS/CLT	COMISSIONADOS ATIVOS	COMPL. APOS.	DT'S	ENCARGOS PATRONAIS			TOTAL ATIVOS	CONTRIB. COMPL. FUNPES	DESPESA TOTAL
		ATIVOS		CLT	ATIVOS	INSS/FGTS	IPAJM	OUTROS REGIMES			
AUTARQUIAS	ADERES	-	78.882,40	-	-	15.593,81	-	464,30	94.940,51	-	94.940,51
	DER/ES	1.294.554,17	96.498,11	2.242.459,66	-	21.881,01	262.844,40	-	3.918.237,35	(138.769,01)	3.779.468,34
	FAMES	67.783,35	31.233,53	19.346,94	16.180,62	11.141,84	14.979,56	-	160.665,84	10.613,11	171.278,95
	FAPES	-	50.628,31	-	-	10.496,72	-	-	61.125,03	-	61.125,03
	ESESP	-	59.697,62	-	-	5.991,34	1.893,08	-	67.582,04	(2.839,62)	64.742,42
	IASES	209.066,60	129.586,35	24.416,32	200.409,81	63.962,46	42.459,30	-	669.900,84	52.146,83	722.047,67
	IEMA	383.070,32	63.505,44	-	86.642,52	36.166,67	78.766,72	-	648.151,67	(2.055,21)	646.096,46
	IJSN	361.626,56	54.596,02	42.019,21	-	22.669,91	66.723,32	-	547.635,02	(27.489,55)	520.145,47
	IDAF	888.538,51	21.739,93	13.361,93	133.414,33	44.071,40	182.625,56	-	1.283.751,66	(60.908,11)	1.222.843,55
	INCAPER	1.491.600,59	12.000,00	389.507,23	-	3.519,03	308.828,16	-	2.205.455,01	(122.458,61)	2.082.996,40
	IOPEs	18.344,12	52.000,30	-	-	8.993,51	-	-	79.337,93	-	79.337,93
	PROCON	-	75.995,98	-	-	18.216,23	-	-	94.212,21	-	94.212,21
	RTV-ES	352.241,30	79.628,94	44.726,25	-	24.673,76	62.536,08	-	563.806,33	(12.917,03)	550.889,30
	ASPE	-	35.012,03	-	-	5.165,23	199,24	-	40.376,50	-	40.376,50
	DETRAN (1)	978.690,70	510.656,54	8.472,27	-	124.378,94	156.213,94	-	1.778.412,39	(31.774,71)	1.746.637,68
	DIO (1)	168.705,91	53.994,67	243.019,01	-	11.253,25	33.422,76	-	510.395,60	43.570,72	553.966,32
	IPAJM (1)	386.741,74	111.130,39	-	-	18.854,28	77.886,30	-	594.612,71	149.852,00	744.464,71
	JUCEES (1)	182.270,36	71.031,35	-	-	19.963,45	21.336,66	-	294.601,82	(30.523,05)	264.078,77
	IPEM (1)	-	71.497,49	-	-	11.706,76	2.740,22	-	85.944,47	-	85.944,47
	PRODEST	660.758,78	37.114,25	-	-	160.626,27	-	-	858.499,30	-	858.499,30
	SUPPIN (1)	689,70	48.295,69	13.814,90	-	9.636,68	-	-	72.436,97	4.617,12	77.054,09
	Sub-Total	7.444.682,71	1.744.725,34	3.041.143,72	436.647,28	648.962,55	1.313.455,30	464,30	14.630.081,20	(168.935,12)	14.461.146,08

TOTAL DA DIRETA	66.984.614,64	5.143.989,27	475.816,55	10.798.348,55	2.629.962,47	11.482.065,11	2.014,02	97.516.810,61	41.798.235,31	139.315.045,92
TOTAL DA INDIRETA	7.444.682,71	1.744.725,34	3.041.143,72	436.647,28	648.962,55	1.313.455,30	464,30	14.630.081,20	(168.935,12)	14.461.146,08
TOTAL GERAL	74.429.297,35	6.888.714,61	3.516.960,27	11.234.995,83	3.278.925,02	12.795.520,41	2.478,32	112.146.891,81	41.629.300,19	153.776.192,00

ESTAGIÁRIOS										639.455,74
--------------------	--	--	--	--	--	--	--	--	--	-------------------

Fonte: Relatórios SIARHES - Administração Direta e das Autarquias.

Nota:

(1) - Órgãos sem recursos do Tesouro para pagar pessoal.

DEMONSTRATIVO DA FOLHA DE PAGAMENTO DE APOSENTADORIAS E PENSÕES DO REGIME PRÓPRIO DE PREVIDÊNCIA SOCIAL - RPPS - PODER EXECUTIVO
FEVEREIRO/2008

Em: R\$ 1,00

	ÓRGÃOS	APOSENTADOS	PENSÕES	IPAJM	FOLHA TOTAL
ADMINISTRAÇÃO DIRETA	AGE	28.792,40	4.647,81	1.502,50	34.942,71
	APE	18.596,42	-	94,18	18.690,60
	CASA CIVIL	159.212,82	9.073,69	17.149,32	185.435,83
	CASA MILITAR	42.774,14	6.946,89	3.788,30	53.509,33
	CBMES	489.991,77	46.789,26	32.874,62	569.655,65
	SECT	-	10.120,49	953,02	11.073,51
	DEFENSORIA PÚBLICA	283.355,76	27.592,56	28.901,00	339.849,32
	PGE	480.577,15	197.144,54	103.998,00	781.719,69
	POLÍCIA CIVIL	3.075.440,94	1.271.356,51	275.509,21	4.622.306,66
	POL. MILITAR	11.509.097,53	3.870.623,17	868.534,42	16.248.255,12
	POL. MILITAR -HPM	4.491,01	637,87	-	5.128,88
	SEAG	223.914,75	53.788,49	8.536,89	286.240,13
	SEAMA	-	-	-	-
	SECULT	49.692,38	6.988,13	1.061,52	57.742,03
	SECOM	8.407,85	965,77	-	9.373,62
	SEDETUR/SEDES	-	4.646,65	-	4.646,65
	SETUR	-	-	-	-
	SEDIT/SETOP	51.515,26	-	5.450,14	56.965,40
	SEDU	20.040.959,95	1.028.548,95	61.479,73	21.130.988,63
	SEDURB	-	-	-	-
	SEFAZ	6.842.293,91	4.694.502,63	1.487.886,55	13.024.683,09
	SEG	54.878,01	2.053,81	5.487,00	62.418,82
	SEJUS	258.150,01	16.868,83	3.943,40	278.962,24
	SEP	-	37.996,08	2.580,84	40.576,92
	SEGER	549.798,96	337.950,95	54.590,26	942.340,17
	SESA	1.893.647,29	554.693,43	76.885,29	2.525.226,01
	SESP	81.486,68	208.400,65	15.347,33	305.234,66
	SESPORT	480,00	-	-	480,00
	SETADES	70.845,77	4.527,65	1.648,34	77.021,76
	VICE GOVERNADORIA	4.503,25	-	-	4.503,25
	Total	46.222.904,01	12.396.864,81	3.058.201,86	61.677.970,68

Em: R\$ 1,00

	ÓRGÃOS	APOSENTADOS	PENSÕES	IPAJM	FOLHA TOTAL
AUTARQUIAS	ADERES	-	-	-	-
	DER/ES	194.498,22	30.372,86	16.743,10	241.614,18
	FAMES	28.479,97	4.216,13	208,18	32.904,28
	FAPES	-	-	-	-
	ESESP	-	-	-	-
	IASES	107.195,55	7.794,87	1.759,00	116.749,42
	IEMA	-	-	-	-
	IJSN	71.592,82	1.257,13	2.694,54	75.544,49
	IDAF	109.646,98	9.382,59	7.063,67	126.093,24
	INCAPER	245.198,72	27.283,33	10.943,24	283.425,29
	IOPEs	-	-	-	-
	PROCON	-	-	-	-
	RTV-ES	48.382,29	32.460,50	2.336,68	83.179,47
	ASPE	-	-	-	-
	DETRAN (1)	195.987,27	7.764,63	8.635,64	212.387,54
	DIO (1)	76.468,97	20.010,99	8.444,60	104.924,56
	IPAJM (1)	217.945,88	51.876,67	28.766,26	298.588,81
	JUCEES (1)	-	1.460,04	-	1.460,04
	IPEM (1)	-	-	-	-
	PRODEST	-	-	-	-
	SUPPIN (1)	4.750,00	-	408,26	5.158,26
	Total	1.300.146,67	193.879,74	88.003,17	1.582.029,58

Nota:

(1) - Órgãos sem recursos do Tesouro.

TOTAL FOLHA: APOSENTADOS EFETIVOS E PENSÕES				63.260.000,26
--	--	--	--	----------------------

Fonte: Relatórios SIARHES - Administração Direta e das Autarquias.

DEMONSTRATIVO DA EVOLUÇÃO DE CARGOS EM DESIGNAÇÃO TEMPORÁRIA

ÓRGÃOS		FEV/07	MAR/07	ABR/07	MAI/07	JUN/07	JUL/07	AGO/07	SET/07	OUT/07	NOV/07	DEZ/07	JAN/08 (1)	FEV/08
S E D U	Adm	1.417	2.199	2.387	2.660	2.750	2.779	2.806	2.869	2.924	2.983	2.989	2.978	2.970
	Mag	924	6.672	9.382	10.380	10.629	10.881	9.609	10.957	11.298	11.378	11.431	808	553
SEJUS		252	241	190	325	338	317	292	302	297	338	338	331	329
SESA (IESP)		-	-	-	-	-	-	-	2.932	2.893	2.949	2.969	2.954	2.987
SUB TOTAL		2.593	9.112	11.959	13.365	13.717	13.977	12.707	17.060	17.412	17.648	17.727	7.071	6.839
FAMES		-	33	65	70	70	68	67	68	68	68	67	-	26
IASES (ICAES)		252	298	277	239	230	249	240	240	236	236	234	231	225
IEMA		110	120	121	120	122	117	115	117	115	121	113	53	77
IESP (2)		2.855	2.897	2.899	2.807	2.881	2.851	2.859	-	-	-	-	-	-
IDAF		203	213	211	207	206	204	206	207	210	210	208	174	182
SUB TOTAL		3.420	3.561	3.573	3.443	3.509	3.489	3.487	632	629	635	622	458	510
TOTAL		6.013	12.673	15.532	16.808	17.226	17.466	16.194	17.692	18.041	18.283	18.349	7.529	7.349

Fonte: Relatórios SIARHES - Administração Direta e das Autarquias.

Nota: (1) - A redução observada deve-se ao encerramento dos contratos de professores em designação temporária tanto na SEDU quanto na FAMES.

(2) - A autarquia IESP foi extinta em 27/07/2007, com a edição da L.C. nº 407/07 e seus dados foram incorporados à Secretaria de Estado da Saúde, a partir do mês de set./07.

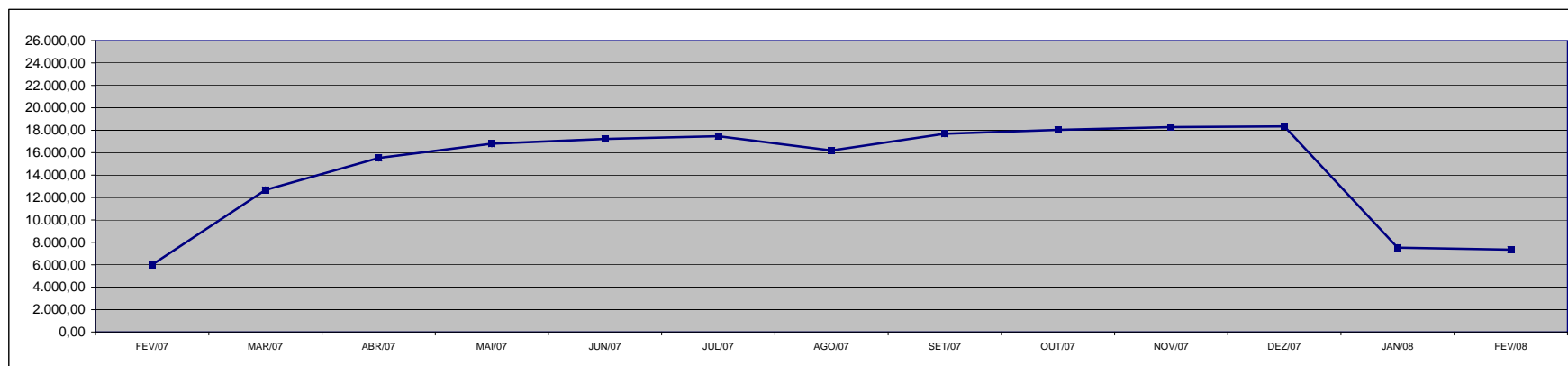

DEMONSTRATIVO DA EVOLUÇÃO DO VALOR DA FOLHA DE PAGAMENTO DOS SERVIDORES EM DESIGNAÇÃO TEMPORÁRIA

Em R\$ 1.000,00

ÓRGÃOS		FEV/07	MAR/07	ABR/07	MAI/07	JUN/07	JUL/07	AGO/07	SET/07	OUT/07	NOV/07	DEZ/07	JAN/08	FEV/08
S E D U	Adm	1.053,86	1.547,59	1.387,12	1.677,25	1.734,65	1.702,35	1.853,28	1.803,01	1.826,58	1.859,79	6.003,29	1.820,77	3.918,98
	Mag	779,11	7.644,03	9.475,17	8.274,24	7.981,63	7.853,44	6.756,48	8.748,79	14.606,55	14.341,69	40.865,50	1.423,19	590,84
SEJUS		269,97	268,01	251,08	358,73	524,70	440,03	361,52	630,31	345,75	727,59	910,54	385,00	400,06
SESA (IESP)		-	-	-	-	-	-	-	5.866,49	5.941,03	8.222,66	16.965,97	7.399,46	7.544,10
SUB TOTAL		2.102,93	9.459,62	11.113,37	10.310,22	10.240,98	9.995,82	8.971,28	17.048,61	22.719,91	25.151,73	64.745,29	11.028,42	12.453,98
FAMES		-	38,66	83,01	81,00	82,05	80,26	84,14	83,71	84,09	83,07	277,33	-	19,33
IASES (ICAES)		264,77	248,63	287,15	259,64	244,17	267,70	245,64	372,53	242,32	247,08	803,60	237,50	235,86
IEMA		140,52	160,27	164,35	158,31	244,38	172,06	172,36	172,96	169,74	180,37	349,35	38,22	107,09
IESP (1)		4.985,50	5.306,40	6.789,92	5.337,69	5.746,28	5.339,93	5.475,05	-	-	-	-	-	-
IDAF		195,79	215,74	211,84	199,10	208,85	202,22	194,20	196,85	193,41	198,32	568,04	231,40	171,32
SUB TOTAL		5.586,57	5.969,71	7.536,28	6.035,75	6.525,73	6.062,16	6.171,39	826,04	689,56	708,84	1.998,32	507,12	533,61
TOTAL		7.689,50	15.429,33	18.649,66	16.345,96	16.766,71	16.057,98	15.142,67	17.874,65	23.409,47	25.860,57	66.743,61	11.535,54	12.987,59

Fonte: Relatórios SIARHES - Administração Direta e das Autarquias.

Notas: (1) - A autarquia IESP foi extinta em 27/07/2007, com a edição da L.C. nº 407/07 e seus dados foram incorporados à Secretaria de Estado da Saúde, a partir do mês de set./07.

Observação: Nestes valores de folha de pagamento estão incluídos encargos sociais patronais.

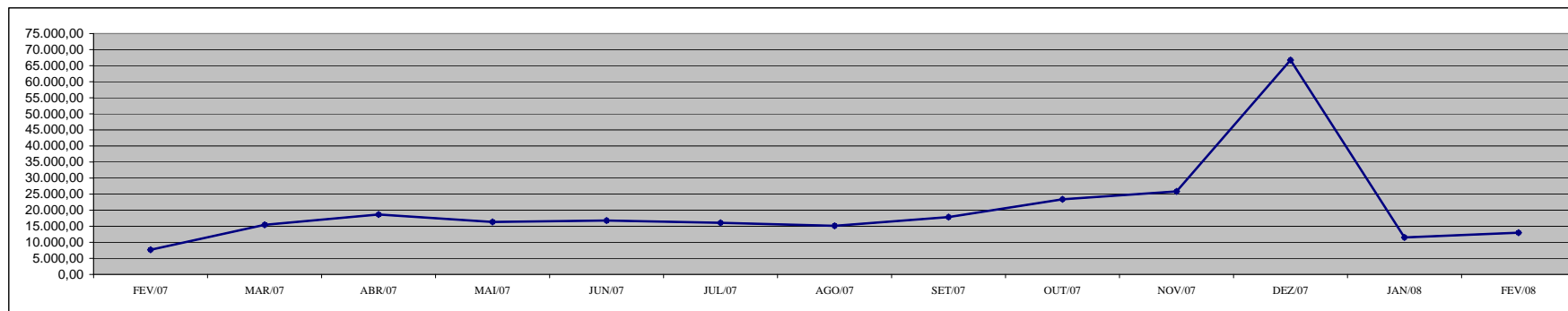

**DEMONSTRATIVO DOS GASTOS COM ESCALA ESPECIAL
POLÍCIAS CIVIL, MILITAR E CORPO DE BOMBEIROS**

Em R\$ 1,00

Órgãos	jan/07		fev/07		mar/07		abr/07		mai/07		jun/07		jul/07	
	Nº Serv.	Valor R\$	Nº Serv.	Valor R\$	Nº Serv.	Valor R\$	Nº Serv.	Valor R\$	Nº Serv.	Valor R\$	Nº Serv.	Valor R\$	Nº Serv.	Valor R\$
Corpo de Bombeiro	611	349.289,12	610	346.434,13	691	356.027,17	730	405.422,70	722	397.382,47	728	397.615,00	722	411.675,94
Polícia Civil	1.604	1.787.813,04	1.564	1.769.673,27	1.567	1.780.249,29	1.572	1.851.365,47	1.563	1.839.695,65	1.660	1.992.638,94	1.646	1.930.122,19
Polícia Militar	6.800	3.425.443,67	6.754	3.366.862,68	6.757	3.355.514,14	6.683	3.448.883,31	6.696	3.472.400,01	6.668	3.434.187,73	6.623	3.409.587,45
Total	9.015	5.562.545,83	8.928	5.482.970,08	9.015	5.491.790,60	8.985	5.705.671,48	8.981	5.709.478,13	9.056	5.824.441,67	8.991	5.751.385,58

Em R\$ 1,00

Órgãos	ago/07		set/07		out/07		nov/07		dez/07		jan/08		fev/08	
	Nº Serv.	Valor R\$	Nº Serv.	Valor R\$	Nº Serv.	Valor R\$	Nº Serv.	Valor R\$	Nº Serv.	Valor R\$	Nº Serv.	Valor R\$	Nº Serv.	Valor R\$
Corpo de Bombeiro	718	403.718,50	713	405.818,09	723	410.462,01	724	408.890,07	718	403.374,68	722	405.702,74	718	405.021,35
Polícia Civil	1.650	1.946.945,38	1.646	1.930.050,10	1.633	2.024.782,12	1.635	1.923.058,04	1.635	1.919.634,25	1.626	1.906.402,02	1.620	1.899.204,03
Polícia Militar	6.582	3.400.664,17	6.565	3.386.632,53	6.544	3.363.504,54	6.518	3.367.682,36	6.499	3.540.463,32	6.495	3.508.996,75	6.472	3.474.012,72
Total	8.950	5.751.328,05	8.924	5.722.500,72	8.900	5.798.748,67	8.877	5.699.630,47	8.852	5.863.472,25	8.843	5.821.101,51	8.810	5.778.238,10

Fonte: Relatórios SIARHES - Administração Direta

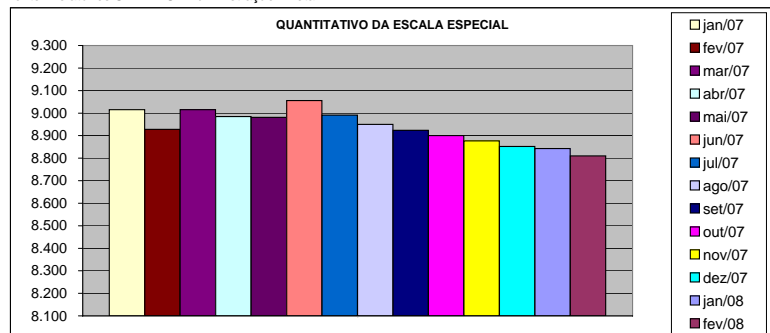

DEMONSTRATIVO DO CUSTO DO AUXÍLIO ALIMENTAÇÃO PAGO EM FOLHA

Em R\$ 1,00

Especificação	jan/07		fev/07		mar/07		abr/07		mai/07		jun/07		jul/07	
	Nº Serv.	Valor	Nº Serv.	Valor	Nº Serv.	Valor	Nº Serv.	Valor	Nº Serv.	Valor	Nº Serv.	Valor	Nº Serv.	Valor
Adm. Direta	25.148	3.564.260,45	26.057	3.762.199,78	31.142	4.695.121,79	33.670	4.788.483,77	34.366	4.710.099,84	34.838	4.671.605,25	35.137	4.601.720,59
Civil	17.303	2.184.487,91	18.286	2.396.516,01	23.388	3.331.772,99	25.957	3.432.504,95	26.689	3.359.755,55	27.190	3.325.646,72	27.547	3.266.317,67
Militar	7.845	1.379.772,54	7.771	1.365.683,77	7.754	1.363.348,80	7.713	1.355.978,82	7.677	1.350.344,29	7.648	1.345.958,53	7.590	1.335.402,92
Adm. Indireta	10.689	1.727.318,53	11.200	1.816.738,59	11.230	1.838.413,82	11.303	1.817.408,28	11.070	1.819.229,47	11.227	1.867.475,95	11.079	1.810.300,38
Total Geral	35.837	5.291.578,98	37.257	5.578.938,37	42.372	6.533.535,61	44.973	6.605.892,05	45.436	6.529.329,31	46.065	6.539.081,20	46.216	6.412.020,97

Em R\$ 1,00

Especificação	ago/07		set/07		out/07		nov/07		dez/07		jan/08		fev/08	
	Nº Serv.	Valor	Nº Serv.	Valor	Nº Serv.	Valor	Nº Serv.	Valor	Nº Serv.	Valor	Nº Serv.	Valor	Nº Serv.	Valor
Adm. Direta	33.946	4.529.395,60	44.525	6.275.925,75	44.545	6.147.766,16	44.313	6.129.625,06	44.393	5.964.708,48	36.250	5.351.358,50	35.072	5.275.040,57
Civil	26.374	3.197.896,94	36.670	4.865.466,62	36.704	4.768.834,22	36.507	4.747.720,19	36.595	4.592.703,41	28.478	3.983.001,04	27.325	3.906.996,11
Militar	7.572	1.331.498,66	7.855	1.410.459,13	7.841	1.378.931,94	7.806	1.381.904,87	7.798	1.372.005,07	7.772	1.368.357,46	7.747	1.368.044,46
Adm. Indireta	11.089	1.821.731,75	2.148	360.931,34	2.135	358.508,97	2.147	358.810,92	2.128	357.298,71	2.524	426.898,68	2.614	444.114,18
Total Geral	45.035	6.351.127,35	46.673	6.636.857,09	46.680	6.506.275,13	46.460	6.488.435,98	46.521	6.322.007,19	38.774	5.778.257,18	37.686	5.719.154,75

Fonte: Relatórios SIARHES - Administração Direta e das Autarquias (inclui pagamentos retroativos).

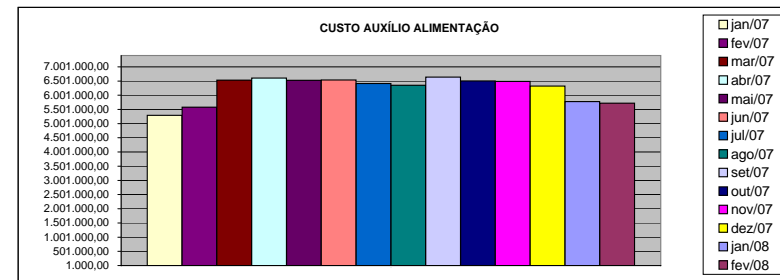
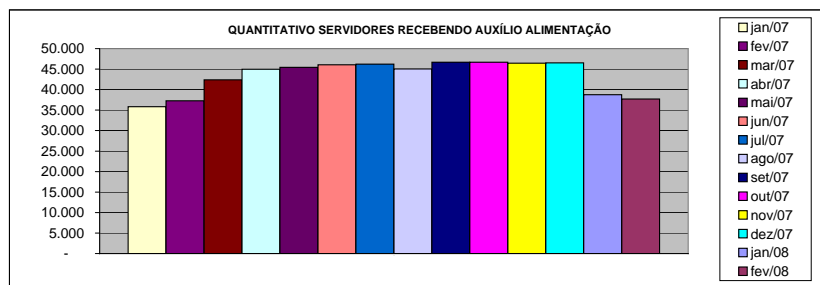

DEMONSTRATIVO DO QUANTITATIVO E DOS GASTOS COM ESTAGIÁRIOS - ADM. DIRETA

Em R\$ 1,00

Órgãos	jan/07		fev/07		mar/07		abr/07		mai/07		jun/07		jul/07	
	Quant.	Valor	Quant.	Valor	Quant.	Valor	Quant.	Valor	Quant.	Valor	Quant.	Valor	Quant.	Valor
AGE	8	2.240,00	8	2.240,00	9	2.212,00	9	3.044,00	9	2.847,47	9	2.736,00	10	3.029,87
Casa Civil	9	2.520,00	9	2.520,00	9	2.520,00	9	2.736,00	9	2.736,00	10	2.857,60	9	2.736,00
Casa Militar	9	2.445,33	10	3.024,00	10	2.800,00	10	3.040,00	10	3.040,00	10	3.040,00	10	3.040,00
PGE	38	10.462,67	36	10.080,00	42	11.284,00	45	13.406,42	45	13.680,00	44	13.376,00	45	13.680,00
SEAG	9	2.520,00	9	2.296,00	10	3.005,33	10	2.746,13	8	2.432,00	9	2.877,87	10	3.202,13
SEAMA	20	5.600,00	23	6.897,33	24	6.962,67	24	7.380,00	24	7.296,00	24	7.296,00	25	7.731,73
SECES/SECULT	31	8.913,33	33	9.734,67	35	10.080,00	31	9.383,48	35	10.163,73	33	10.285,33	33	9.819,20
SEPLOG/SEGER	24	6.822,67	30	8.334,68	32	8.950,67	34	10.225,07	32	9.616,53	33	10.092,80	35	10.437,34
SECOM	12	3.360,00	11	3.080,00	10	2.706,67	8	2.432,00	10	3.192,00	11	3.648,00	11	3.344,00
SEDU	303	128.753,38	347	129.042,67	458	199.612,08	608	277.896,07	665	258.245,60	680	249.254,11	736	255.333,08
SEDURB	-	-	-	-	-	-	-	-	-	-	-	-	-	-
SEFA	96	26.506,65	93	27.878,67	95	27.384,00	101	32.635,46	141	44.712,52	137	42.519,47	135	40.776,54
SEG	10	2.856,00	15	5.067,99	17	4.974,67	17	4.955,20	19	5.532,80	19	5.776,00	19	5.776,00
SEJUS	40	12.105,33	46	13.878,67	49	14.644,00	50	15.612,53	49	15.386,67	46	15.220,27	50	15.433,06
SEP	16	4.480,00	17	4.517,33	16	5.264,00	17	4.921,07	16	4.803,20	20	6.495,47	21	6.069,87
SETAS/SETADES	35	10.313,33	35	9.352,00	41	12.226,66	46	14.769,86	46	13.730,66	47	15.321,60	49	15.118,94
SEDETUR/SEDES	13	3.490,67	14	3.976,00	12	3.360,00	12	3.467,73	14	4.468,80	15	4.661,33	13	4.549,87
SETUR	-	-	-	-	-	-	-	-	-	-	-	-	8	2.148,27
SEDIT/SETOP	1	280,00	1	280,00	1	280,00	1	304,00	3	1.499,74	3	912,00	3	912,00
COECT/SECT	4	1.064,00	4	1.120,00	4	1.120,00	4	1.033,60	4	1.155,20	4	1.216,00	4	1.216,00
SESA	65	17.966,66	83	22.259,94	91	26.245,33	95	29.768,54	93	28.403,72	94	29.528,53	97	29.498,14
SESP	23	5.973,34	19	5.310,67	24	6.720,00	27	8.859,74	27	8.208,00	26	7.904,00	27	8.603,19
SESPORT	23	6.440,00	19	5.516,00	31	11.265,35	31	9.713,33	36	10.721,06	40	12.413,33	46	14.156,27
APE	15	4.302,66	16	4.442,68	16	4.480,00	16	4.560,00	15	4.560,00	15	4.529,60	13	3.952,00
Defensoria Pública	38	10.378,67	36	10.182,67	35	9.398,66	34	10.504,00	35	10.569,06	36	10.873,07	36	10.741,34
Polícia Civil	31	8.512,00	70	19.478,68	76	22.371,99	76	23.104,00	75	22.800,00	75	22.749,33	75	22.800,00
Polícia Militar	17	8.925,00	17	8.925,00	17	8.925,00	17	8.925,00	17	8.925,00	17	8.925,00	17	8.925,00
Polícia Militar - Residentes	150	41.944,00	150	41.458,67	150	42.205,33	149	45.225,09	150	45.579,73	150	45.569,60	150	45.600,00
CBMES	35	9.800,00	36	10.938,67	40	11.414,67	40	12.318,67	41	12.160,01	41	11.916,78	43	13.821,88
Vice-Governadoria	-	-	-	-	-	-	-	-	-	-	-	-	-	-
TOTAL DA DIRETA	1.075	348.975,69	1.187	371.832,99	1.354	462.413,08	1.521	562.966,99	1.628	556.465,50	1.648	551.995,09	1.730	562.451,72

Em R\$ 1,00

Órgãos	ago/07		set/07		out/07		nov/07		dez/07		jan/08		fev/08	
	Quant.	Valor	Quant.	Valor	Quant.	Valor	Quant.	Valor	Quant.	Valor	Quant.	Valor	Quant.	Valor
AGE	11	3.435,20	9	2.715,73	10	3.110,93	10	2.999,47	11	3.394,67	9	2.736,00	10	2.979,20
Casa Civil	9	2.736,00	10	3.090,67	10	3.040,00	10	2.958,93	10	3.040,00	7	2.128,00	9	2.918,40
Casa Militar	10	3.040,00	10	3.040,00	9	2.736,00	9	2.736,00	9	2.736,00	6	1.236,26	4	1.428,80
PGE	45	13.680,00	49	14.754,11	56	16.699,73	55	16.253,87	58	17.307,75	60	18.027,20	60	17.844,80
SEAG	10	3.050,13	10	3.050,13	10	3.040,00	10	3.040,00	10	3.040,00	10	3.040,00	9	2.736,00
SEAMA	25	7.812,80	24	7.377,07	25	7.589,86	24	7.296,00	24	7.600,00	-	-	-	-
SECES/SECULT	30	8.846,40	29	9.089,60	31	9.758,40	32	9.950,93	32	9.728,00	30	9.120,00	33	9.849,60
SEPLOG/SEGER	35	10.295,46	32	9.697,60	32	9.728,00	35	10.528,53	35	10.629,87	32	9.292,28	31	9.505,07
SECOM	12	3.759,46	11	3.323,73	11	3.323,73	12	3.597,33	12	3.769,60	12	3.921,60	13	3.850,67
SEDU	734	259.821,03	767	269.458,94	352	141.018,91	555	245.827,19	669	281.483,73	370	187.233,61	437	189.949,34
SEDURB	-	-	-	-	3	912,00	3	912,00	3	912,00	5	1.894,93	4	1.053,87
SEFAZ	130	40.209,07	126	38.820,80	136	41.242,67	134	41.374,41	133	40.158,41	134	37.432,56	123	38.182,39
SEG	18	5.472,00	17	4.894,40	17	4.995,74	18	5.259,20	18	5.583,47	16	4.864,00	17	5.107,21
SEJUS	51	15.676,27	52	15.564,80	51	16.172,80	47	14.531,20	47	14.115,74	39	12.717,34	48	18.240,00
SEP	19	5.715,20	20	6.262,40	20	6.080,00	20	5.826,67	19	5.492,27	15	4.195,20	10	3.040,00
SETAS/SETADES	44	13.588,80	47	14.804,79	47	15.007,47	51	16.152,53	48	15.321,60	26	7.904,00	47	17.003,73
SEDETUR/SEDES	14	4.256,00	15	4.468,80	16	4.864,00	16	4.864,00	16	4.864,00	10	3.040,00	16	6.302,94
SETUR	8	2.573,87	8	2.553,60	8	2.432,00	9	3.181,87	9	2.786,67	9	2.958,93	10	3.222,40
SEDIT/SETOP	2	608,00	2	608,00	8	4.134,38	9	2.888,00	9	2.472,53	6	1.824,00	7	2.128,00
COECT/SECT	4	1.216,00	4	1.216,00	4	1.216,00	4	1.216,00	4	1.205,87	4	1.216,00	4	1.216,00
SESA	95	28.839,46	124	37.918,93	126	37.989,86	118	36.510,39	125	38.810,66	115	36.105,06	123	39.175,47
SESP	26	8.066,13	29	9.261,87	33	10.113,07	36	10.822,39	41	12.413,35	33	9.819,20	39	12.210,67
SESPORT	45	13.680,00	48	15.453,34	45	13.680,00	62	21.371,23	64	20.286,93	48	14.592,00	62	22.739,20
APE	13	3.952,00	13	3.952,00	16	4.326,92	15	4.296,53	15	4.671,47	13	3.952,00	13	3.952,00
Defensoria Pública	35	10.640,00	35	10.619,73	35	10.447,47	40	12.778,13	44	14.024,53	41	12.747,74	46	14.480,53
Polícia Civil	75	22.800,00	72	21.888,00	73	21.837,33	73	21.736,01	73	22.344,01	41	12.464,00	100	34.210,25
Polícia Militar	17	8.925,00	17	8.925,00	18	10.680,00	17	11.940,00	17	9.690,00	16	9.120,00	16	9.120,00
Polícia Militar - Residentes	150	45.559,47	150	45.579,73	150	45.377,07	148	44.941,33	150	45.306,15	150	46.078,80	176	53.770,00
CBMES	39	12.119,47	39	11.856,00	40	12.271,47	39	12.028,27	38	11.552,00	39	12.342,40	38	11.886,39
Vice-Governadoria	-	-	-	-	-	-	3	1.317,34	3	912,00	3	912,00	3	912,00
TOTAL DA DIRETA	1.706	560.373,22	1.769	580.245,77	1.392	463.825,81	1.614	579.135,75	1.746	615.653,28	1.299	472.915,11	1.508	539.014,93

Fonte: Relatórios SIARHES - Administração Direta e das Autarquias.

DEMONSTRATIVO DO QUANTITATIVO E DOS GASTOS COM ESTAGIÁRIOS - AUTARQUIAS

Em R\$ 1,00

Órgãos	jan/07		fev/07		mar/07		abr/07		mai/07		jun/07		jul/07	
	Quant.	Valor	Quant.	Valor	Quant.	Valor	Quant.	Valor	Quant.	Valor	Quant.	Valor	Quant.	Valor
ADERES	-	-	-	-	-	-	3	912,00	3	912,00	3	912,00	3	912,00
ASPE	2	690,67	2	560,00	2	560,00	1	304,00	2	749,87	2	608,00	2	537,07
DERTES/DER	10	2.800,00	18	4.545,32	18	5.208,00	20	5.988,80	21	6.191,46	23	7.144,00	22	6.748,80
DETRAN	42	12.366,62	35	9.800,00	37	10.098,66	38	11.804,00	37	11.410,14	37	11.258,13	35	10.589,33
DIO	2	560,00	2	560,00	3	793,33	5	1.440,27	4	1.216,00	4	1.216,00	5	1.520,00
FAMES	-	-	1	233,33	3	737,33	3	912,00	3	908,00	8	2.408,00	10	3.066,66
FAPES	3	840,00	2	560,00	6	2.100,00	4	1.043,46	2	608,00	6	2.412,27	9	2.644,80
ESESP	5	1.400,00	6	1.680,00	6	1.680,00	7	1.661,59	5	1.520,00	4	1.216,00	4	1.064,00
ICAES	11	3.005,33	12	3.500,00	15	4.610,67	18	5.882,66	18	5.472,00	19	5.796,27	18	5.390,93
IDAF	5	1.400,00	6	1.689,33	6	1.932,00	8	2.618,67	9	2.725,87	9	2.736,00	9	2.898,13
IEMA	22	5.945,33	26	8.008,00	29	8.138,67	36	11.670,68	36	10.944,00	35	10.406,93	36	10.538,67
IESP	32	8.960,00	40	12.702,66	39	10.920,00	37	11.405,87	37	11.248,00	38	11.187,20	36	10.944,00
IESP - Residentes	41	79.473,17	42	83.459,48	59	124.897,01	42	107.271,98	41	96.392,70	41	94.001,35	40	93.987,09
INCAPER	6	1.624,00	6	1.680,00	7	1.960,00	7	2.117,87	8	2.432,00	8	2.432,00	8	2.432,00
IOPEs	-	-	-	-	-	-	-	-	-	-	-	-	-	-
IPAJM	24	6.757,33	28	7.475,99	27	7.550,66	25	7.537,59	24	7.351,98	26	7.782,40	27	8.339,73
IPES/USN	13	3.640,00	13	3.500,00	11	2.837,33	11	3.455,20	11	3.181,87	10	3.040,00	11	3.202,13
IPEM	5	1.860,00	4	1.470,00	3	1.170,00	2	780,00	3	780,00	3	1.222,00	2	2.089,00
PROCON	21	6.010,67	23	5.982,66	23	6.654,67	20	5.968,53	24	6.313,05	20	6.080,00	22	6.302,94
ITI/PRODEST	17	3.859,27	18	4.134,66	19	4.078,67	16	3.640,00	17	3.565,33	22	4.708,67	23	4.918,67
JUCEES	39	9.878,10	37	9.617,34	38	10.266,67	43	12.786,64	38	11.146,75	40	11.821,55	50	13.558,99
RTV-ES	33	9.081,33	32	8.960,00	34	9.520,00	33	10.032,00	35	10.721,07	34	10.295,47	34	10.143,47
SUPPIN	5	1.148,00	5	1.362,67	5	1.372,00	5	1.520,00	6	1.773,33	6	1.824,00	6	1.824,00
TOTAL DA INDIRETA	338	161.299,82	358	171.481,44	390	217.085,67	384	210.753,81	383	197.563,42	398	200.508,24	416	203.652,41

Em R\$ 1,00

Órgãos	ago/07		set/07		out/07		nov/07		dez/07		jan/08		fev/08	
	Quant.	Valor	Quant.	Valor	Quant.	Valor	Quant.	Valor	Quant.	Valor	Quant.	Valor	Quant.	Valor
ADERES	2	608,00	4	1.256,53	3	912,00	3	912,00	3	912,00	1	304,00	2	506,67
ASPE	2	608,00	2	608,00	2	608,00	2	608,00	1	304,00	1	304,00	1	304,00
DERTES/DER	23	7.012,27	24	7.255,47	25	7.640,53	23	6.992,00	23	6.900,80	18	6.119,80	21	6.140,80
DETRAN	35	10.642,93	44	11.714,12	40	12.251,20	43	12.474,13	40	12.160,00	40	12.312,00	40	11.410,13
DIO	5	1.317,33	5	1.428,80	5	1.520,00	5	1.520,00	5	1.520,00	4	1.216,00	5	1.398,40
FAMES	12	4.536,00	13	3.899,73	13	3.920,00	14	3.778,14	12	3.616,00	3	912,00	4	1.033,60
FAPES	7	2.128,00	8	2.128,00	10	3.090,67	10	3.040,00	10	2.756,27	8	2.432,00	8	2.533,33
ESESP	3	912,00	3	912,00	3	912,00	3	932,27	3	912,00	3	912,00	3	780,27
ICAES/IASES	18	5.350,40	20	6.201,59	17	5.168,00	18	5.542,93	17	5.168,00	11	3.364,27	17	5.796,27
IDAF	9	2.736,00	7	2.128,00	8	2.502,93	7	2.026,67	9	2.857,60	10	3.252,80	8	2.432,00
IEMA	39	12.180,26	38	11.318,94	35	10.710,93	37	11.359,47	30	8.917,33	29	8.106,66	31	9.778,67
IESP	38	11.947,20	-	-	-	-	-	-	-	-	-	-	-	-
IESP - Residentes	40	93.989,57	-	-	-	-	-	-	-	-	-	-	-	-
INCAPER	8	2.097,60	6	2.016,53	8	2.786,66	9	2.837,33	9	2.594,13	9	2.736,00	9	2.584,00
IOPEs	-	-	15	3.840,54	16	4.934,93	17	5.127,47	18	5.461,87	17	5.168,00	18	5.005,87
IPAJM	27	8.258,65	27	8.289,05	27	8.208,00	27	8.248,51	27	8.309,33	25	7.448,00	28	8.106,67
IPES/USN	12	3.425,06	15	4.337,06	16	4.671,46	16	4.718,67	15	4.560,00	11	2.847,46	14	3.799,99
IPEM	7	2.407,00	8	2.810,00	8	2.486,00	8	2.184,00	7	2.112,00	7	2.835,00	6	2.340,00
PROCON	21	6.384,00	22	6.444,80	20	6.080,00	20	6.080,00	19	5.897,60	15	4.590,40	19	5.401,07
ITI/PRODEST	23	5.045,60	22	4.816,00	23	4.900,00	20	4.480,00	22	4.619,99	20	4.172,00	20	5.634,13
JUCEES	50	13.541,49	47	14.025,25	45	13.376,00	45	13.374,99	48	14.457,87	44	12.763,94	46	13.467,21
RTV-ES	32	9.728,00	34	10.011,74	33	9.920,53	36	10.822,41	35	10.346,13	32	9.545,59	34	10.315,73
SUPPIN	6	1.824,00	6	1.824,00	6	1.824,00	6	1.824,00	5	1.520,00	5	1.347,73	4	1.672,00
TOTAL DA INDIRETA	419	206.679,36	370	107.266,15	363	108.423,84	369	108.660,05	358	105.902,92	313	92.689,65	338	100.440,81

Fonte: Relatórios SIARHES - Administração Direta e das Autarquias.

	jan/08		fev/08		mar/08		abr/08		mai/08		jun/08		jul/08	
TOTAL GERAL	1.413	510.275,51	1.545	543.314,43	1.744	679.498,75	1.905	773.720,80	2.011	754.028,92	2.046	752.503,33	2.146	766.104,13
	ago/08		set/08		out/08		nov/08		dez/08		jan/08		fev/08	
TOTAL GERAL	2.125	767.052,58	2.139	687.511,92	1.755	572.249,65	1.983	687.795,80	2.104	721.556,20	1.612	565.604,76	1.846	639.455,74

**DEMONSTRATIVO DO QUANTITATIVO E DA EVOLUÇÃO DOS GASTOS COM PESSOAL DO PODER EXECUTIVO
NAS ÁREAS DE EDUCAÇÃO, SAÚDE, SEGURANÇA PÚBLICA E OUTROS
FEVEREIRO2008**

Demonstrativo do Número de Servidores

ESPECIFICAÇÃO	DADOS MÊS FEV/08	%	MÉDIA MENSAL MAR./07 A FEV./08	%
1 - ATIVOS/COMPL. APOSENTADORIA	42.591	62,87	50.581	67,08
EDUCAÇÃO (1)	14.210	33,36	22.415	44,32
SAÚDE (2)	10.588	24,86	10.586	20,93
SEGURANÇA (3)	10.741	25,22	10.675	21,10
OUTROS ATIV. TÉCNICAS (4)	3.812	8,95	3.821	7,55
OUTROS PLANEJ./APOIO ADM. (5)	3.240	7,61	3.084	6,10
2 - INATIVOS/RPPS	25.153	37,13	24.819	32,92
TOTAL	67.744	100,00	75.400	100,00

Fonte: Relatórios SIARHES - Administração Direta e das Autarquias.

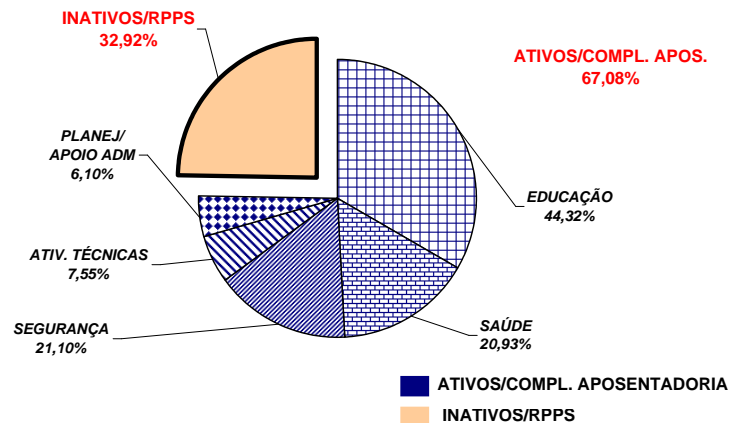

Demonstrativo dos Gastos

ESPECIFICAÇÃO	DADOS MÊS FEV/08	%	MÉDIA MENSAL MAR./07 A FEV./08	%
1 - ATIVOS/COMPL. APOSENTADORIA	112.146,89	63,94	125.498,96	64,47
EDUCAÇÃO (1)	24.005,31	21,41	36.318,61	28,94
SAÚDE (2)	24.610,43	21,94	25.712,84	20,49
SEGURANÇA (3)	35.699,52	31,83	36.747,43	29,28
OUTROS ATIV. TÉCNICAS (4)	11.816,92	10,54	11.292,73	9,00
OUTROS PLANEJ./APOIO ADM. (5)	16.014,71	14,28	15.427,35	12,29
2 - INATIVOS/RPPS	63.260,00	36,06	69.158,48	35,53
TOTAL	175.406,89	100,00	194.657,43	100,00

Fonte: Relatórios SIARHES - Administração Direta e das Autarquias.

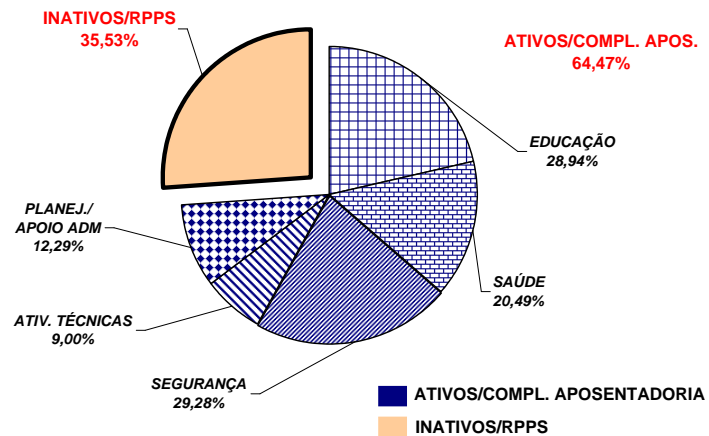

Notas:

(1) - Inclui SEDU CLT/Estatutário/DTA e DTM.

(2) - Inclui SESA - Efetivos, Comissionados e Contratados Temporários e HPM (servidores civis)

(3) - Inclui PM/PC - Administrativos e Policiais; CBMES; SESP; SEJUS e IASES

(4) - Inclui SEAG; SEAMA; SECULT; SETADES; SEDES;SETUR; SEDURB; SETOP; SESPORT; ADERES; DER/ES; FAMES; ESESP; IEMA; IDAF; INCAPER, IOPES e DETRAN.

(5) - Inclui AGE; APE; ASPE; SEG; Casa Civil; Vice Governadoria; Casa Militar; SECT; Defensoria Pública; PGE; SEP; SEGER; Previdência Complementar; Pensões Especiais; SECOM; SEFAZ; FAPES; IJSN; RTV-ES; DIO; IPAJM; PROCON; PRODEST; IPEM; JUCEES e SUPPIN

**REMUNERAÇÃO MÉDIA DOS SERVIDORES DA ADMINISTRAÇÃO DIRETA
DO PODER EXECUTIVO - FEVEREIRO/2008 (1)**

CATEGORIA	MÉDIA ATIVOS	MÉDIA INATIVOS
AGENTE DE SEGURANÇA PENITENCIÁRIO	1.800,39	954,00
AUDITORES	6.052,88	5.562,08
CONSULTORES	9.022,94	10.506,11
DEFENSORES PÚBLICOS	5.591,20	6.016,56
AUDITOR FISCAL DA RECEITA ESTADUAL	9.612,75	9.436,47
AUXILIAR FAZENDÁRIO	2.277,85	-
MAGISTÉRIO	1.325,90	1.387,87
QUADRO PERMANENTE (2)	1.472,14	1.176,52
QUADRO COMISSIONADO (3)	1.662,84	1.695,40
PENSIONISTAS - PENSÕES ESPECIAIS	-	1.000,47
PROCURADORES	12.108,76	13.307,44

Notas:

(1) - Na remuneração estão incluídos: valores de Gratificações do Cargo; Gratificações de Funções; Escala Especial e Vantagens Pessoais. Não estão incluídos: 13º, abono férias, diferenças retroativas, auxílio alimentação, salário família, auxílio transporte e valores acima do teto constitucional.

(2) - A partir do mês de set./07, os dados dos servidores do IESP passaram a ser tabulados junto ao "Quadro Permanente", alterando a média remuneratória dessa categoria.

(3) - No quadro comissionado estão incluídos subsídios do Governador, Vice-Governador, Secretários de Estado e equivalentes.

REMUNERAÇÃO MÉDIA DOS POLICIAIS CIVIS E MILITARES DO ES
FEVEREIRO/2008

CARGOS/GRADUAÇÃO/POSTO	MÉDIA ATIVOS	MÉDIA INATIVOS
POLÍCIA CIVIL	4.927,32	4.626,07
Delegado de Polícia Especial	11.062,06	11.203,25
3ª	10.604,03	9.644,66
2ª	9.358,45	8.049,02
1ª/Substituto	7.699,18	6.846,93
Médico Legista, Perito Bioquímico Toxicologista, Perito Criminal, Perito Criminal Especial, Assistente Social, Psicólogo	4.446,61	4.139,74
Escrivão de Polícia Investigador de Polícia	4.708,53	4.025,92
Perito Papiloscópico Perito Telecomunicação	4.639,29	4.319,56
Fotógrafo Criminalístico Aux. Perícia Med. Legal	3.483,09	2.784,14
Agente Polícia Civil	3.854,88	2.719,02
POLÍCIA MILITAR	2.224,93	3.559,40
Coronel	8.945,06	10.873,17
Tenente Coronel	7.289,11	6.656,02
Major	6.646,50	5.395,42
Capitão	5.526,92	6.638,86
1º Tenente	5.049,48	4.823,82
2º Tenente	4.725,62	4.725,81
Asp. A Oficial	-	-
Aluno Oficial	1.728,19	-
Subtenente	4.491,43	4.130,00
1º Sargento	3.911,23	3.621,34
2º Sargento	3.443,36	3.199,36
3º Sargento	3.160,22	2.809,90
Cabo	1.991,77	2.066,34
Soldado Classe "C"	1.354,37	1.126,24
Soldado Classe "B"	1.274,22	(1) 695,43
Soldado Classe "A"	1.018,81	822,03
Aluno Soldado	480,09	-
CORPO DE BOMBEIRO MILITAR	2.409,72	4.144,58
Coronel	9.638,30	11.126,23
Tenente Coronel	7.506,49	-
Major	6.523,15	-
Capitão	5.685,44	6.405,98
1º Tenente	5.262,05	5.595,41
2º Tenente	4.998,21	4.535,77
Asp. A Oficial	-	-
Aluno Oficial	-	-
Subtenente	4.543,40	4.635,48
1º Sargento	3.915,87	3.662,51
2º Sargento	3.492,56	3.307,27
3º Sargento	3.302,64	3.160,84
Cabo	1.935,30	2.571,63
Soldado Classe "C"	-	(2) 2.380,53
Soldado Classe "B"	1.192,96	2.517,44
Soldado Classe "A"	997,03	-

Notas:

(1) - Há casos de reformados com proventos proporcionais refletindo na média, reduzindo-a.

(2) - Há apenas um caso de aposentado.

**DEMONSTRATIVO DA CONTRIBUIÇÃO PATRONAL E DOS SERVIDORES, DO
PODER EXECUTIVO, PARA O REGIME PRÓPRIO DE PREVIDÊNCIA SOCIAL - RPPS**

Em R\$ 1.000,00

ESPECIFICAÇÃO	MESES						
	JANEIRO/2007	FEVEREIRO/2007	MARÇO/2007	ABRIL/2007	MAIO/2007	JUNHO/2007	JULHO/2007
Contribuição Servidores	8.371.470,51	7.706.606,56	7.744.379,77	8.288.102,71	8.008.985,56	7.807.978,78	7.820.007,01
FF/Fundo Financeiro	8.069.322,19	7.413.808,81	7.438.967,40	7.940.169,55	7.670.984,46	7.200.106,82	7.451.608,95
FP/Fundo Previdenciário	302.148,32	292.797,75	305.412,37	347.933,16	338.001,10	607.871,96	368.398,06
Contribuição Patronal	16.700.614,17	15.326.595,57	15.202.596,72	16.449.183,55	15.401.414,90	15.545.604,34	15.510.409,01
FF/Fundo Financeiro	16.096.943,26	14.741.311,32	14.592.138,58	15.753.309,88	14.725.082,53	14.329.048,58	14.772.720,18
FP/Fundo Previdenciário	603.670,91	585.284,25	610.458,14	695.873,67	676.332,37	1.216.555,76	737.688,83
Total	25.072.084,68	23.033.202,13	22.946.976,49	24.737.286,26	23.410.400,46	23.353.583,12	23.330.416,02

ESPECIFICAÇÃO	MESES						
	AGOSTO/2007	SETEMBRO/2007	OUTUBRO/2007	NOVEMBRO/2007	DEZEMBRO/2007	JANEIRO/2008 (1)	FEVEREIRO/2008
Contribuição Servidores	7.709.522,02	7.795.339,85	7.744.538,00	7.929.803,96	8.022.742,91	7.988.190,69	7.988.190,69
FF/Fundo Financeiro	7.352.660,05	7.370.443,85	7.347.933,67	7.514.999,87	7.551.025,56	7.523.841,20	7.523.841,20
FP/Fundo Previdenciário	356.861,97	424.896,00	396.604,33	414.804,09	471.717,35	464.349,49	464.349,49
Contribuição Patronal	15.224.647,09	15.528.105,90	15.430.362,12	15.230.074,50	15.977.189,37	12.985.036,46	15.941.725,44
FF/Fundo Financeiro	14.510.787,98	14.677.213,88	14.634.939,98	14.399.242,60	15.033.665,32	12.122.199,27	15.012.974,99
FP/Fundo Previdenciário	713.859,11	850.892,02	795.422,14	830.831,90	943.524,05	862.837,19	928.750,45
Total	22.934.169,11	23.323.445,75	23.174.900,12	23.159.878,46	23.999.932,28	20.973.227,15	23.929.916,13

Fonte: Relatórios SIARHES - PRO2722R da Administração Direta e das Autarquias.

Nota:

(1) - A redução verificada na arrecadação deve-se a acertos nos recolhimentos da contribuição previdenciária, nos anos de 2004/2005 com devolução de valores cobrados a maior.